

Megjegyzés:

A két épület: a Táborépület és Büfé épület szint-magassággal a saját padlóujtóktól számítandóak.
A két épület földszinti padlószíntje nem azonos magasságban van.

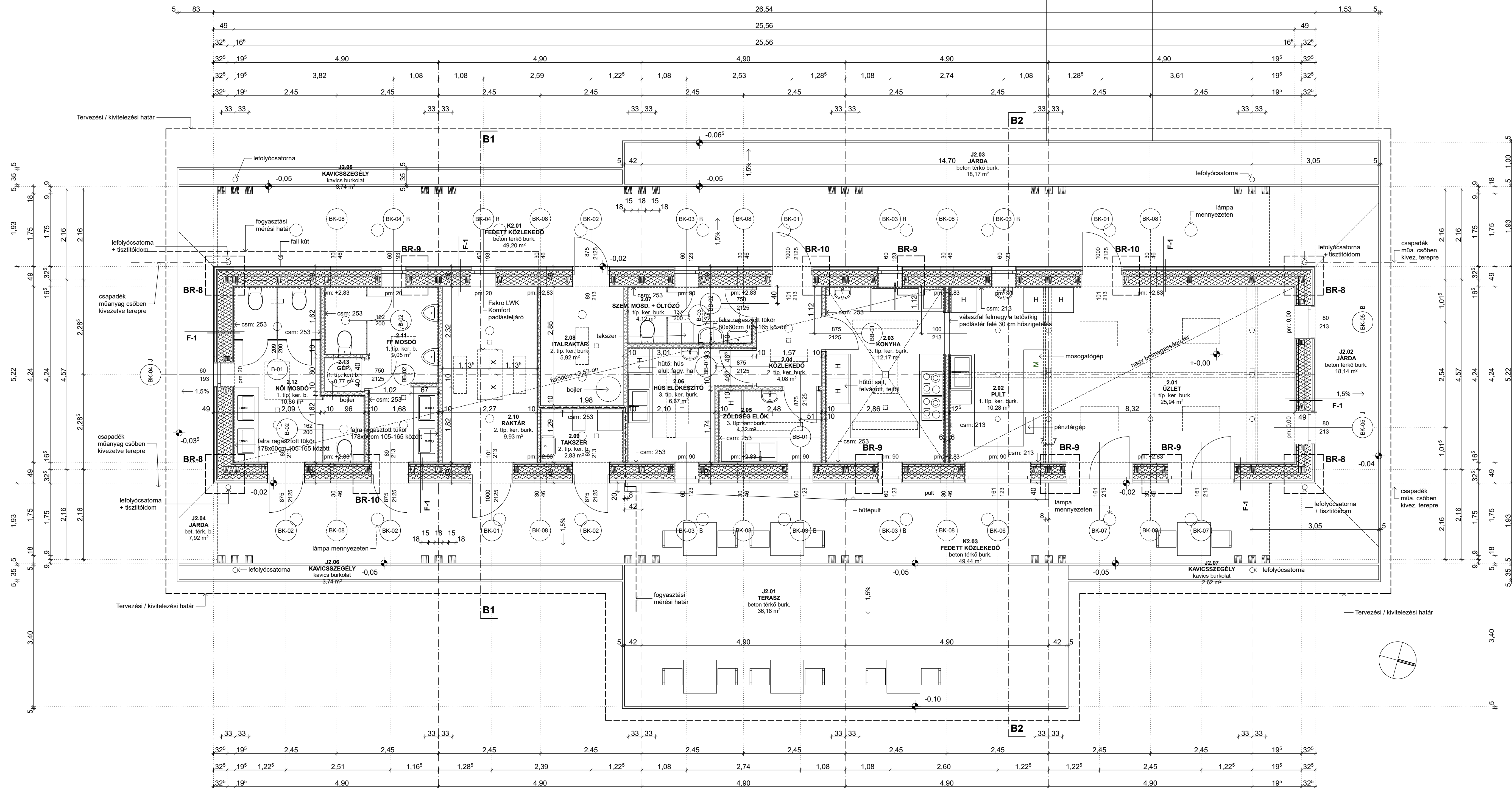

Jelmagyarázat:	Meglelvő téglafalazat
	Bontandó fal
	Tégfal - válaszfal/falazatblokk
	Tégfal - kisméretű tömör
	Vasbeton szerkezet
	Csömszolgált beton szerkezet
	Faszkerkezet

Generáltervező:
AXIS ÉPÍTÉSIRODA KFT.
1024 BUDAPEST, MARGIT KRT. 5/A
MOBIL: 30-313-2193
WWW.AXISEPITESZ.HU

Tárgy:
**SOMLYÓ-TÓ TÁBORÉPÜLETE
ÉS KÖRNYEZETE
KIVITELEZÉSI TERVE**

Építés helyszíne: 2151 Fót, Cser utca
HRSZ.: 290/4

Megrendelő: Fót Város Önkormányzata
2151 Fót, Vörösmarty tér 1.

Építész: AXIS Építészroda Kft.
1024 Budapest, Margit krt. 5/a.
Salamin Miklós okleveles építészmérnök
ÉT 01-3558

Tartószerkezet: Erdélyi Tamás okl. építészmérnök
2133 Szőlőiget, Vörösmarty u. 18.
T-T-13-8728

Épületgépész: Novoterv-Gépész Bt.
1037 Budapest, Szépvölgyi u. 111. Tel.: 30-475-7376
Ehrhart Péter okleveles gépészmérnök
GT-01-8792

Épületvillamosság: Fényesvölgy Épületvillamossági Tervező Kft.
3535 Miskolc, Fényesvölgyi út 13. Tel.: 46-532-554
Műnich Gábor okleveles villamosmérnök
VT-05-0239

Tűzvédelem: BO-SEC Bt.
1024 Budapest, Frankel Leó u. 92. Tel.: 20-939-4179
Dr. Gombik Károly tűzvédelmi szakértő
I-05-2017

Büfé épület alaprajz

Lépték: M=1:50
Datum: 2020. november 2., hétfő
Rajzsám:

EB-01